



VALSTYBĖS ĮMONĖ REGISTRŲ CENTRAS

Lvivo g. 25-101, 09320 Vilnius, tel. (8 5) 268 8262, el. p. info@registrucentras.lt
Duomenys kaupiami ir saugomi Juridinių asmenų registre, kodas 124110246

Valstybės įmonės Žemės ūkio duomenų centro
Žemės tvarkymo ir geodezijos departamento
Geodezijos, žemėtvarkos ir teritorijų planavimo skyriui
El. p. geodezija@zudc.lt

Į 2023-08-22 Nr. 1S-10605

**DĖL KALVARIJOS SAVIVALDYBĖS SANGRŪDOS SENIŪNIJOS GYVENAMŲJŲ VIETŲ
TERITORIJŲ RIBŲ NUSTATYMO PLANŲ SUDERINIMO**

Valstybės įmonė Registrų centras informuoja, kad suderino pateiktus Kalvarijos savivaldybės Sangrūdų seniūnijos gyvenamųjų vietovių teritorijų ribų nustatymo planus ir nustatomas ribas patalpino REGIA žemėlapis sluoksnyje „Suderintos gyvenamosios vietovės“.

PRIDEDAMA. Kalvarijos savivaldybės Sangrūdų seniūnijos gyvenamųjų vietovių teritorijų ribų nustatymo planai: Sangruda_50_S.adoc, Sangruda_10-1_S, Sangruda_10-12_S, Sangruda_10-3_S.

KALVARIJOS SAVIVALDYBĖS, SANGRŪDOS SENIŪNIJOS GYVENAMŲJŲ VIETŲŲ TERITORIJŲ RIBŲ NUSTATYMO PLANAS

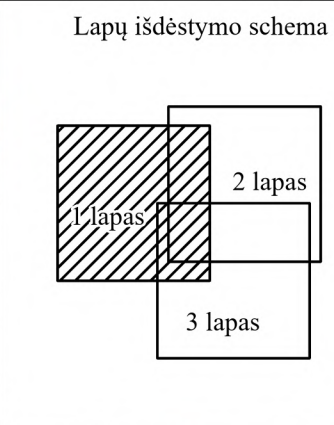

- SUTARTINIAI ŽENKLAI
- savivaldybės riba
 - seniūnijos riba
 - nustatoma gyvenamosios vietovės riba
 - esama nepatvirtinta gyvenamosios vietovės riba
 - sklypo riba
 - Brukų k. gyvenamosios vietovės pavadinimas
 - postūčio taškas
 - taško Nr.
 - miškas / valstybinės reikšmės miškas
 - vandens telkinys
 - upė / kanalas
 - Keliai
 - magistralinis
 - krašto
 - rajoninis
 - vietinis
 - gatvė
 - geležinkelis

Kartografinis pagrindas:
1994 metų Lietuvos koordinatų sistema LKS-94
© Lietuvos Respublikos aplinkos ministerija, 2023
© Lietuvos Respublikos teritorijos M 1:10 000
skaitmeninis rėstinis ortofotografinis žemėlapis ORT10LT
© Nacionalinė žemės tarnyba prie Aplinkos ministerijos, 2022

M 1 : 10 000

VALSTYBĖS ĮMONĖ ŽEMĖS ŪKIO DUOMENŲ CENTRAS				Užsakovas:	
GEOGRAFINIS ŽEMĖS PAVARDOS IR TERITORIJŲ PLANAVIMO SKYRUS				Kalvarijos savivaldybės administracija	
tel. (8 5) 266 0626; tel.faksas (8 5) 266 0609					
Pareigos	Vardas pavardė	Kvalifikacijos patv. Nr.	Data	Sutartis: 2021-07-26 SR-3443	
Skyriaus vadovė	Deimantė Papelytė	2M-M-2142 2R-FP-1002	2023-08-02	Kalvarijos savivaldybės Sangrūdų seniūnija	
Skyriaus vadovės pavaduotojas	Jūratas Kačinskas	2M-M-2455 2R-FP-1006			
Projekto vadovė	Irma Lestaviciūtė	2R-ZS-50			
Specialistas	Marina Bartaitė				

KALVARIJOS SAVIVALDYBĖS, SANGRŪDOS SENIŪNIJOS GYVENAMŲJŲ VIETŲŲ TERITORIJŲ RIBŲ NUSTATYMO PLANAS

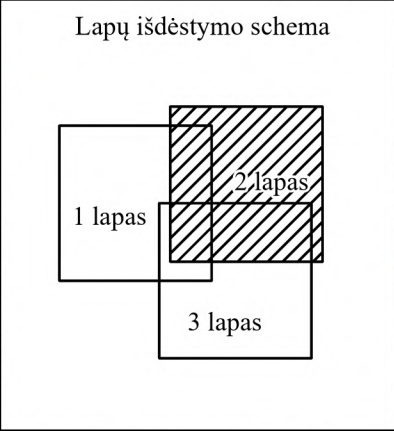

- SUTARTINIAI ŽENKLAI**
- savivaldybės riba
 - seniūnijos riba
 - nustatoma gyvenamosios vietovės riba
 - esama nepatvirtinta gyvenamosios vietovės riba
 - sklypo riba
 - gyvenamosios vietovės pavadinimas
 - posūkio taškas
 - taško Nr.
 - miškas / valstybinės reikšmės miškas
 - vandens telkinys
 - upė / kanalas
 - Keliai
 - magistralinis
 - krašto
 - rajoninis
 - vietinis
 - gatvė
 - geležinkelis

M 1 : 10 000

1994 metų Lietuvos koordinatų sistema LKS-94

200 100 0 200 400 600 800 Metrai

Kartografinis pagrindas:
Georeferencinio pagrindo kadastro duomenys
© Lietuvos Respublikos aplinkos ministerija, 2023
Lietuvos Respublikos teritorijos M 1:10 000
skaitmeninis rasterinis ortofotografinis žemėlapis ORT10LT
© Nacionalinė žemės tarnyba prie Aplinkos ministerijos, 2022

VALSTYBĖS ĮMONĖ ŽEMĖS ŪKIO DUOMENŲ CENTRAS GEODEZIJOS, ŽEMĖ TARKOS IR TERITORIJŲ PLANAVIMO SKYRIUS tel. (8 5) 266 0620; tel.faksas (8 5) 266 0609			 Užsakovs: Kalvarijos savivaldybės administracija	
Pareigos	Vardas pavardė	Kvalifikacijos pob. Nr.	Data	Sutartis: 2021-07-26 SR-3443
Skiriamasis vadovė	Deimantė Papelytė	2M-M-2142 2R-FP-1006	2023-08-02	Lapas / lapų 2 / 3
Skiriamasis vadovės pavaduotojas	Jūratas Kačinskas	2M-M-2455 2R-FP-1006		Kalvarijos savivaldybės Sangrūdų seniūnija
Projekto vadovė	Irma Lenortavičiūtė	2R-ZS-50		
Specialistas	Marius Bartušis			

KALVARIJOS SAVIVALDYBĖS, SANGRŪDOS SENIŪNIJOS GYVENAMŲJŲ VIETŲŲ TERITORIJŲ RIBŲ NUSTATYMO PLANAS

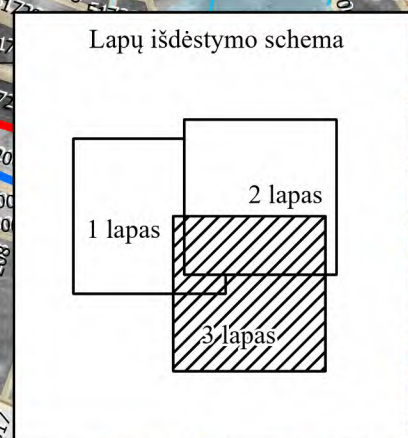

- SUTARTINIAI ŽENKLAI
- savivaldybės riba
 - seniūnijos riba
 - nustatoma gyvenamosios vietovės riba
 - esama nepatvirtinta gyvenamosios vietovės riba
 - sklypo riba
 - Brukų k. gyvenamosios vietovės pavadinimas
 - postūčio taško Nr.
 - miškas / valstybinės reikšmės miškas
 - vandens telkinys
 - Keliai
 - magistralinis
 - krašto
 - rajoninis
 - vietinis
 - gatvė
 - geležinkelis

1 : 10 000
1994 metų Lietuvos koordinatų sistema LKS-94
Kartografinis pagrindas: Georeferencinio pagrindo kadastro duomenys
© Lietuvos Respublikos aplinkos ministerija, 2023
Lietuvos Respublikos teritorijos M 1:10 000 skaitmeninis rėstinis ortofotografinis žemėlapis ORT10LT
© Nacionalinė žemės tarnyba prie Aplinkos ministerijos, 2022

VALSTYBĖS ĮMONĖ ŽEMĖS ŪKIO DUOMENŲ CENTRAS				Užakavos: Kalvarijos savivaldybės administracija	
Pareigos		Vardas pavardė	Kvalifikacijos pat. Nr.	Data	Sutartis: 2021-07-26 SR-3443
Skyriaus vadovė		Deimantė Papulskytė	2M-M-2142 2R-FP-1002	2023-08-02	Kalvarijos savivaldybės Sangrūdų seniūnija
Skyriaus vadovės pavaduotojas		Jurijus Kaluškas	2M-M-2455 2R-FP-1006		
Projekto vadovė		Irma Lestaviciūtė	2R-ZS-50		
Specialistas		Marina Bartaitis			

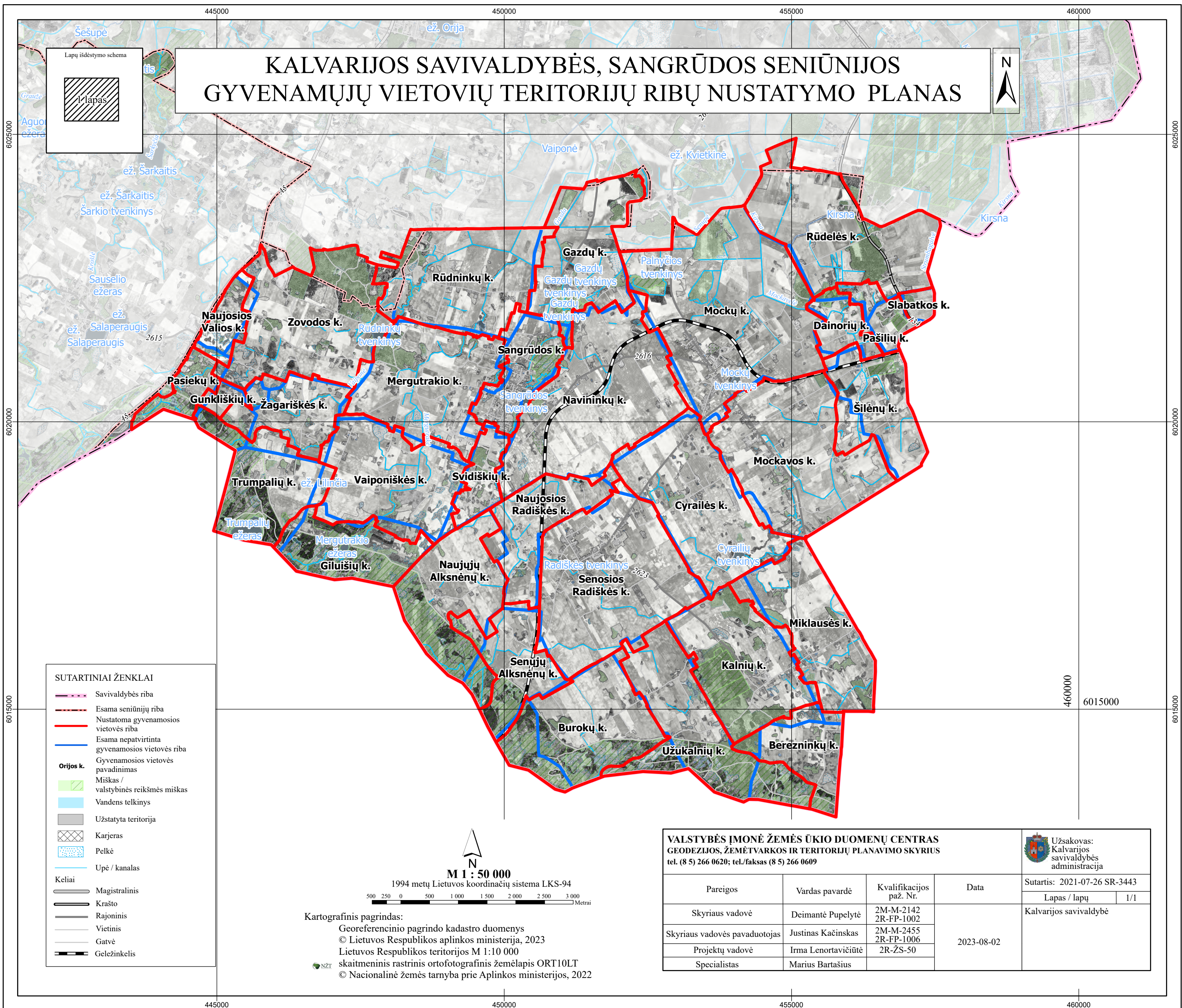

DETALŪS METADUOMENYS

Dokumento sudarytojas (-ai)	Valstybės įmonė Registrų Centras 124110246, Lvivo g. 25-101, 09320 Vilnius
Dokumento pavadinimas (antraštė)	Dėl Kalvarijos savivaldybės Sangrūdos seniūnijos gyvenamųjų vietovių teritorijų ribų derinimo
Dokumento registracijos data ir numeris	2023-09-05 Nr. S-30770 (1.4 E)
Dokumento gavimo data ir dokumento gavimo registracijos numeris	2023-09-05 Nr. 2G-16057
Dokumento specifikacijos identifikavimo žymuo	ADOC-V1.0
Parašo paskirtis	Pasirašymas
Parašą sukūrusio asmens vardas, pavardė ir pareigos	Zenonas Lapėnas, Skyriaus vadovas, Adresų registro skyrius
Sertifikatas išduotas	ZENONAS LAPĖNAS LT
Parašo sukūrimo data ir laikas	2023-09-05 09:57:36 (GMT+03:00)
Parašo formatas	XAdES-X-L
Laiko žymoje nurodytas laikas	2023-09-05 09:58:04 (GMT+03:00)
Informacija apie sertifikavimo paslaugų teikėją	EID-SK 2016, AS Sertifitseerimiskeskus EE
Sertifikato galiojimo laikas	2019-10-14 10:55:18 – 2024-10-12 23:59:59
Informacija apie būdus, naudotus metaduomenų vientisumui užtikrinti	"Gauto dokumento registravimas" paskirties metaduomenų vientisumas užtikrintas naudojant "RCSC IssuingCA, VI Registru centras - i.k. 124110246 LT" išduotą sertifikatą "Dokumentų valdymo sistema Avilys, Žemės ūkio duomenų centras, VĮ, į.k.306205513 LT", sertifikatas galioja nuo 2023-01-03 14:19:48 iki 2026-01-02 14:19:48
Pagrindinio dokumento priedų skaičius	–
Pagrindinio dokumento priedamų dokumentų skaičius	4
Priedamo dokumento sudarytojas (-ai)	–
Priedamo dokumento pavadinimas (antraštė)	Sangruda 10-1
Priedamo dokumento registracijos data ir numeris	–
Priedamo dokumento sudarytojas (-ai)	–
Priedamo dokumento pavadinimas (antraštė)	Sangruda 10-2
Priedamo dokumento registracijos data ir numeris	–
Priedamo dokumento sudarytojas (-ai)	–
Priedamo dokumento pavadinimas (antraštė)	Sangruda 10-3
Priedamo dokumento registracijos data ir numeris	–
Priedamo dokumento sudarytojas (-ai)	–
Priedamo dokumento pavadinimas (antraštė)	Sangruda 50
Priedamo dokumento registracijos data ir numeris	–
Programinės įrangos, kuria naudojantis sudarytas elektroninis dokumentas, pavadinimas	Elpako v.20230901.6
Informacija apie elektroninio dokumento ir elektroninio (-ių) parašo (-ų) tikrinimą (tikrinimo data)	Atitinka specifikacijos keliamus reikalavimus. Visi dokumente esantys elektroniniai parašai galioja (2023-09-14 12:59:09)
Paieškos nuoroda	–
Papildomi metaduomenys	Nuorašą suformavo 2023-09-14 12:59:10 Dokumentų valdymo sistema Avilys